



COMMISSARIO DELEGATO  
EMERGENZA ECCEZIONALI EVENTI METEO  
CHE HANNO INTERESSATO  
LA REGIONE FRIULI VENEZIA GIULIA  
A PARTIRE DA OTTOBRE 2018  
OCDPC n.558 del 15/11/2018

CUP	J57H20000110001
IMPORTO €	505.000



REGIONE AUTONOMA  
FRIULI VENEZIA GIULIA

DIREZIONE CENTRALE RISORSE  
AGROALIMENTARI, FORESTALI E ITTICHE  
SERVIZIO GESTIONE TERRITORIO  
MONTANO, BONIFICA E IRRIGAZIONE  
via Sabbadini, 31 - 33100 UDINE (UD) Tel. 0432/555111

COMUNE	Claut (PN)
BACINO MONTANO	Torrente Settimana

---

Emergenza alluvionale ottobre 2018  
LAVORI DI COMPLETAMENTO DELLA VIABILITA' DELLA VAL SETTIMANA IN  
COMUNE DI CLAUT  
**PROGETTO DEFINITIVO - ESECUTIVO**  
(Intervento codice n. D20-for-0291)

---



---

**PROGETTISTI INCARICATI**

MANDATARIA  
STUDIO TECNICO ASSOCIATO APRILIS  
Ing. Nino Aprilis  
Geom. Alessandro Zanin  
33170 Pordenone  
p.i./c.f. 01470800937  
tel. 0434.360089  
info@studioaprilis.com  
studioaprilis@pec.it

MANDANTI  
Geologo Elena Bellen  
Ing. Dorian Parutto

CODICE ELABORATO:

**12**

CODICE FILE:

11) Piano particellare espropri.xls  
11) Estratto catastale.dwg

REV:

00

oggetto:

**PIANO PARTICELLARE DEGLI ESPROPRI**

scala:

data:

Giugno 2020

**ESTRATTO CATASTALE**  
**Comune di Claut**  
**Foglio 19**

 **Are da espropriare ed occupare d'urgenza**

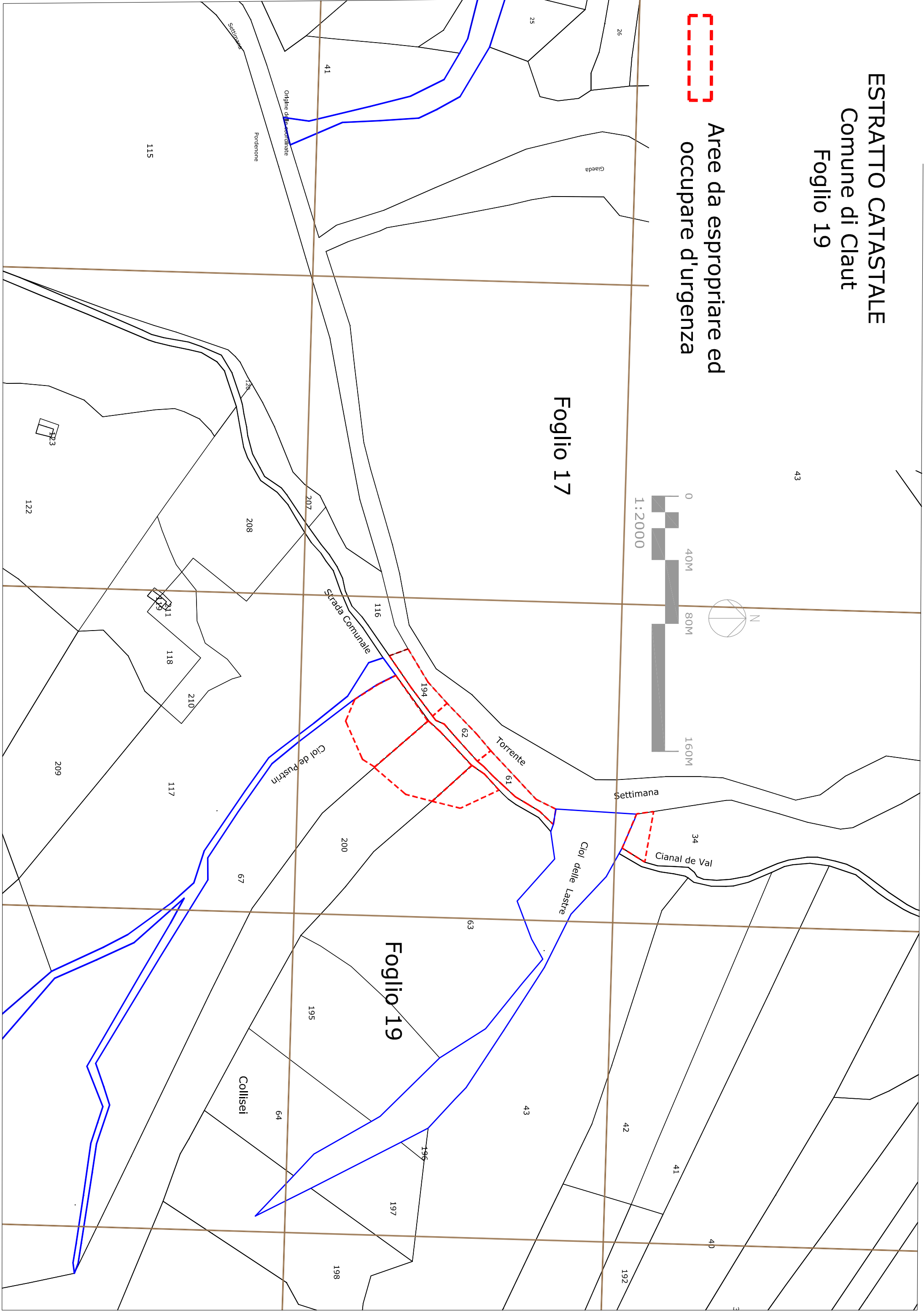
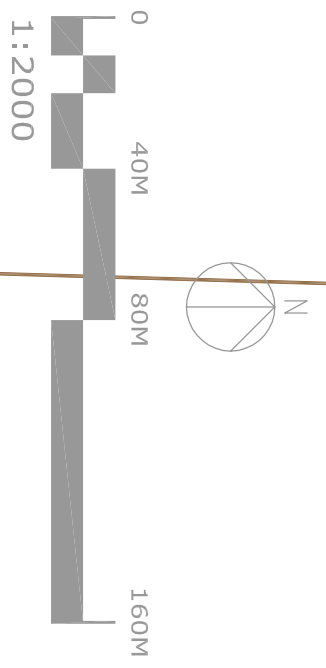

**ESTRATTO CATASTALE**  
Comune di Claut  
Foglio 11

Area da espropriare ed occupare d'urgenza

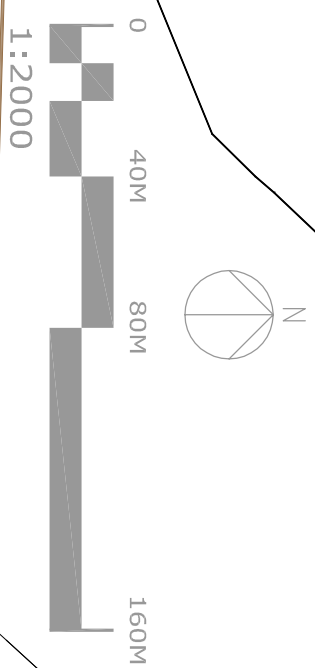

Sviluppo A  
Scala di 1:1000

Foglio 9

Foglio 8

C790\_00080A

Foglio 11

C790\_001100

C790\_00

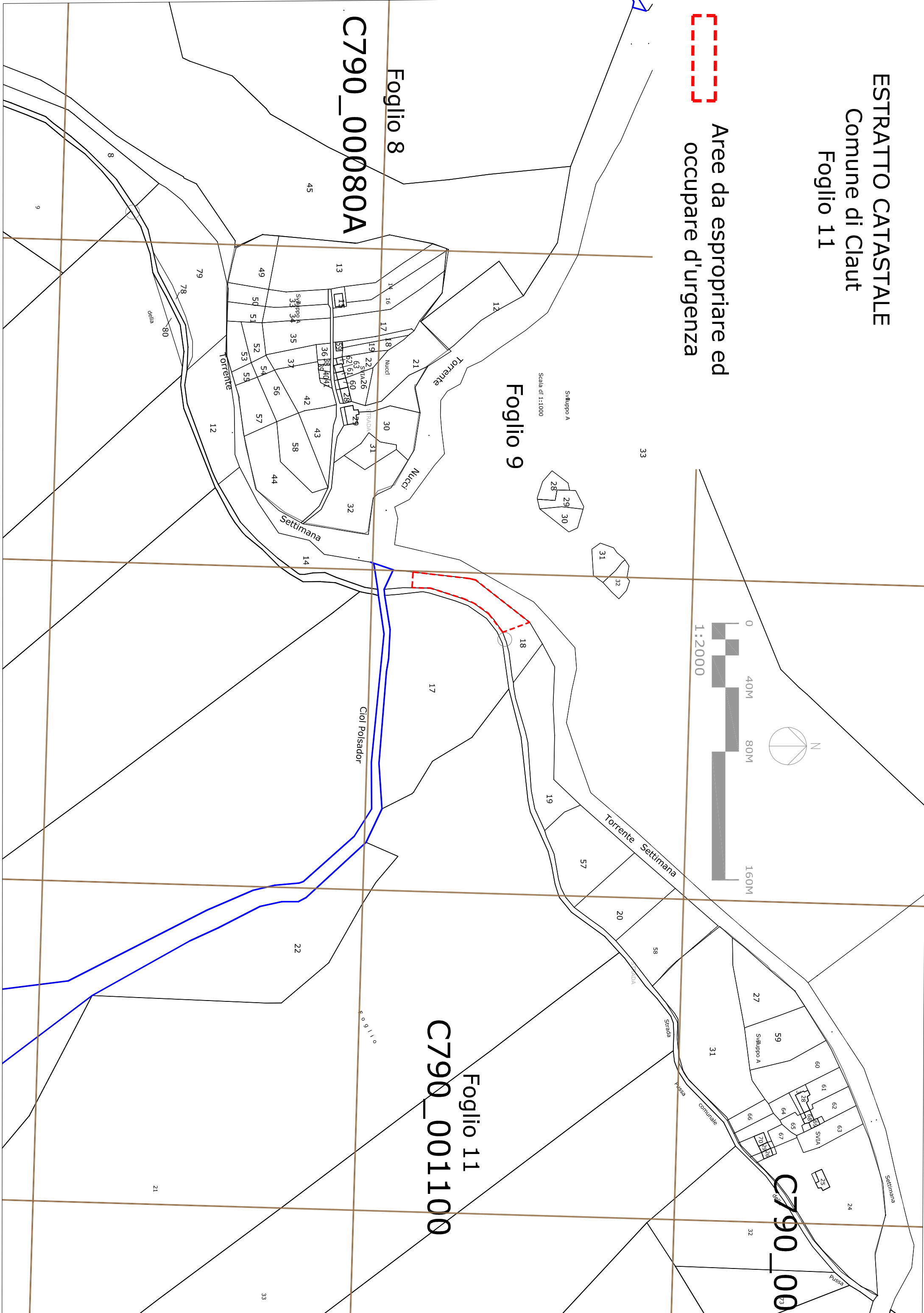

ESPROPRIO IN AREE AGRICOLE		FG	MAPP	PORZIONE	QUALITA'	CL	SUPERFICIE			DESTINAZIONE D'USO	SUPERFICIE DA ESPROPRIARE [mq]	VALORE [€/mq]	INDENNITA' TOTALE [€]
N.	DITTA CATASTALE						Ha	are	ca				
1	DE PIN Walter Cesare nato a PORDENONE il 23/05/1962; Proprieta` per 1/3	19	194		INCOLTO PROD.	2	00	05	40	AMBITO DEI CORSI D'ACQUA	540	€ 0,66	€ 356,40
	GIORDANI Enrico nato a CLAUT il 09/10/1942; Proprieta` per 1/3	19	67		INCOLTO PROD.	1	01	45	80	F0-PARCO	1700	€ 0,66	€ 1.122,00
2	BORSATTI Paolo nato a MILANO il 09/11/1959; Proprieta` per 1/1	19	62		INCOLTO PROD.	2	00	04	00	AMBITO DEI CORSI D'ACQUA	400	€ 0,66	€ 264,00
		19	200		INCOLTO PROD.	1	03	41	50	F0-PARCO	1650	€ 0,66	€ 1.089,00
3	TOME` Osvaldo nato a CLAUT il 04/09/1920; Proprieta` per 1/1	19	61		INCOLTO PROD.	2	00	4	70	AMBITO DEI CORSI D'ACQUA	470	€ 0,66	€ 310,20
		19	63		INCOLTO PROD.	1	01	59	20	F0-PARCO	550	€ 0,66	€ 363,00
4	COMUNE DI CLAUT con sede in CLAUT; Proprieta` per 1/1	19	34		INCOLTO STERILE	-	01	27	90	AMBITO DEI CORSI D'ACQUA	350	€ -	€ -
1	FILIPPOTTI Giuseppe nato a CLAUT il 21/06/1943; Proprieta` per 4/5	11	18		INCOLTO PROD.	1	00	14	70	AMBITO DEI CORSI D'ACQUA	870	€ 0,66	€ 574,20
	FILIPPOTTI Giuseppe nato a CLAUT il 21/06/1943; Proprieta` per 1/5 bene personale												

TOTALE	6530	€ 4.078,80
--------	------	------------

OCCUPAZIONE D'URGENZA IN AREE AGRICOLE		FG	MAPP	PORZIONE	QUALITA'	CL	SUPERFICIE			DESTINAZIONE D'USO	SUPERFICIE DA OCCUPARE D'URGENZA [mq]	VALORE [€/mq/annuo]	INDENNITA' DI OCCUPAZIONE D'URGENZA [1/12]	INDENNITA' TOTALE [€]
N.	DITTA CATASTALE						Ha	are	ca					
1	DE PIN Walter Cesare nato a PORDENONE il 23/05/1962; Proprieta` per 1/3	19	194		INCOLTO PROD.	2	00	05	40	AMBITO DEI CORSI D'ACQUA	540	€ 0,66	€ 0,06	€ 29,70
	GIORDANI Enrico nato a CLAUT il 09/10/1942; Proprieta` per 1/3 GIORDANI Giacomina nata a CLAUT il 20/12/1947; Proprieta` per 1/3	19	67		INCOLTO PROD.	1	01	45	80	F0-PARCO	1700	€ 0,66	€ 0,06	€ 93,50
2	BORSATTI Paolo nato a MILANO il 09/11/1959; Proprieta` per 1/1	19	62		INCOLTO PROD.	2	00	04	00	AMBITO DEI CORSI D'ACQUA	400	€ 0,66	€ 0,06	€ 22,00
		19	200		INCOLTO PROD.	1	03	41	50	F0-PARCO	1650	€ 0,66	€ 0,06	€ 90,75
3	TOME` Osvaldo nato a CLAUT il 04/09/1920; Proprieta` per 1/1	19	61		INCOLTO PROD.	2	00	4	70	AMBITO DEI CORSI D'ACQUA	470	€ 0,66	€ 0,06	€ 25,85
		19	63		INCOLTO PROD.	1	01	59	20	F0-PARCO	550	€ 0,66	€ 0,06	€ 30,25
4	COMUNE DI CLAUT con sede in CLAUT; Proprieta` per 1/1	19	34		INCOLTO STERILE	-	01	27	90	AMBITO DEI CORSI D'ACQUA	350	€ -	€ -	€ -
1	FILIPPETTI Giuseppe nato a CLAUT il 21/06/1943; Proprieta` per 4/5 FILIPPETTI Giuseppe nato a CLAUT il 21/06/1943; Proprieta` per 1/5 bene personale	11	18		INCOLTO PROD.	1	00	14	70	AMBITO DEI CORSI D'ACQUA	870	€ 0,66	€ 0,06	€ 47,85

TOTALE	6530
--------	------

€ 339,90
----------