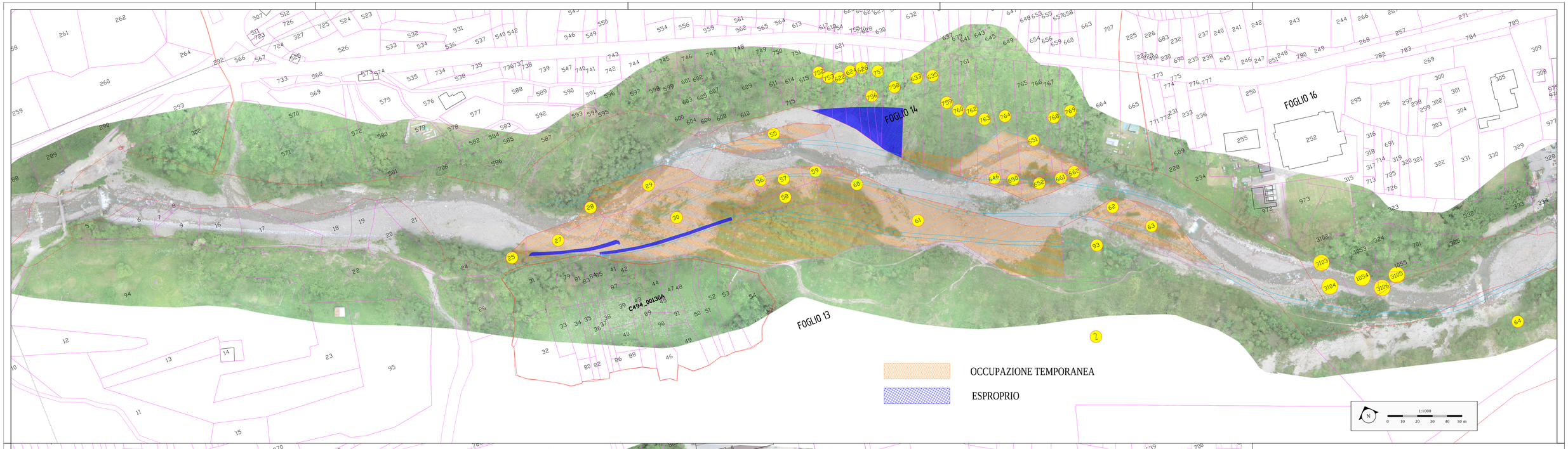


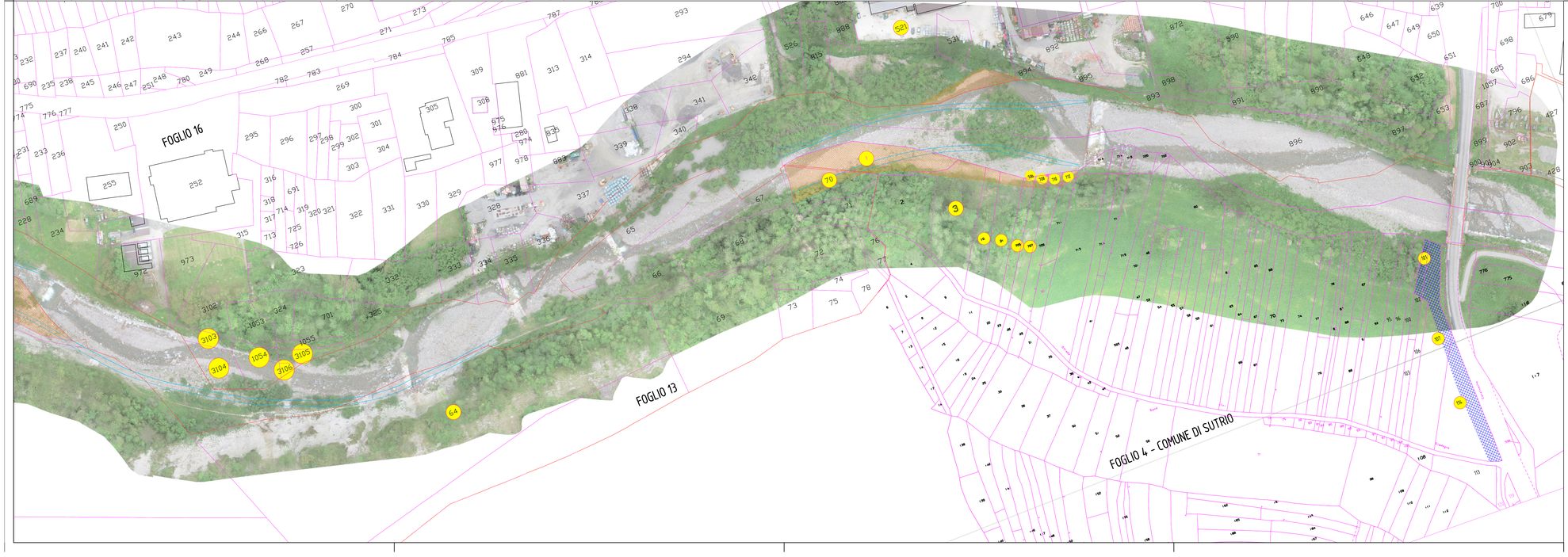


REGIONE AUTONOMA FRIULI-VENEZIA GIULIA

DIREZIONE CENTRALE RISORSE AGROALIMENTARI, FORESTALI E ITTICHE

Lavoro:

# LAVORI DI SISTEMAZIONE E NUOVA COSTRUZIONE TRATTI DI DIFESA SPONDALE SUL TORRENTE GLADEGNA, IN COMUNE DI CERCIVENTO (UD)

**O.C.D.P.C. 558 del 15.11.2018**

**codice D21-for-0283**

Fase:

## PROGETTO DEFINITIVO-ESECUTIVO

All. N: **5.1**

Elaborato: PLANIMETRIA CATASTALE

Scala: 1:1000

Progettazione:

D' ORLANDO ENGINEERING s.r.l.

ing. Gianpaolo Guaran

ing. Christian Gelagi

ing. Luca De Cillia

Consulenze :

| Revisione | Data | Motivazioni | Redatto | Verificato | Approvato |
|---|---|---|---|---|---|
| 01 | Ottobre 2021 | Agg.to | DR | CG | GG |
| 00 | Luglio 2021 | Emissione | DR | CG | GG |


Studio Tecnico D'ORLANDO ENGINEERING SRL
Via Carducci, 62/A - 33100 Udine Tel. 0432 21883 Fax 0432 511801
e-mail: info@dl-eng.it



Materiale riservato di proprietà della D' Orlando Engineering s.r.l.
Vietato la divulgazione e/o riproduzione anche solo parziale


codice lavoro: 3343

Nome file : [illegible]

D'ORLANDO ENGINEERING s.r.l.

SISTEMA CON CERTIFICAZIONE ISO 9001:2015 (N. 7750 - 0948 - REA-SICEDTA 114 SGS ITALIA S.P.A.)

REALIZZATO CON AutoCAD LT 2011 S.N. 335-[illegible]