PROTEZIONE CIVILE DELLA REGIONE

Giro d'Italia
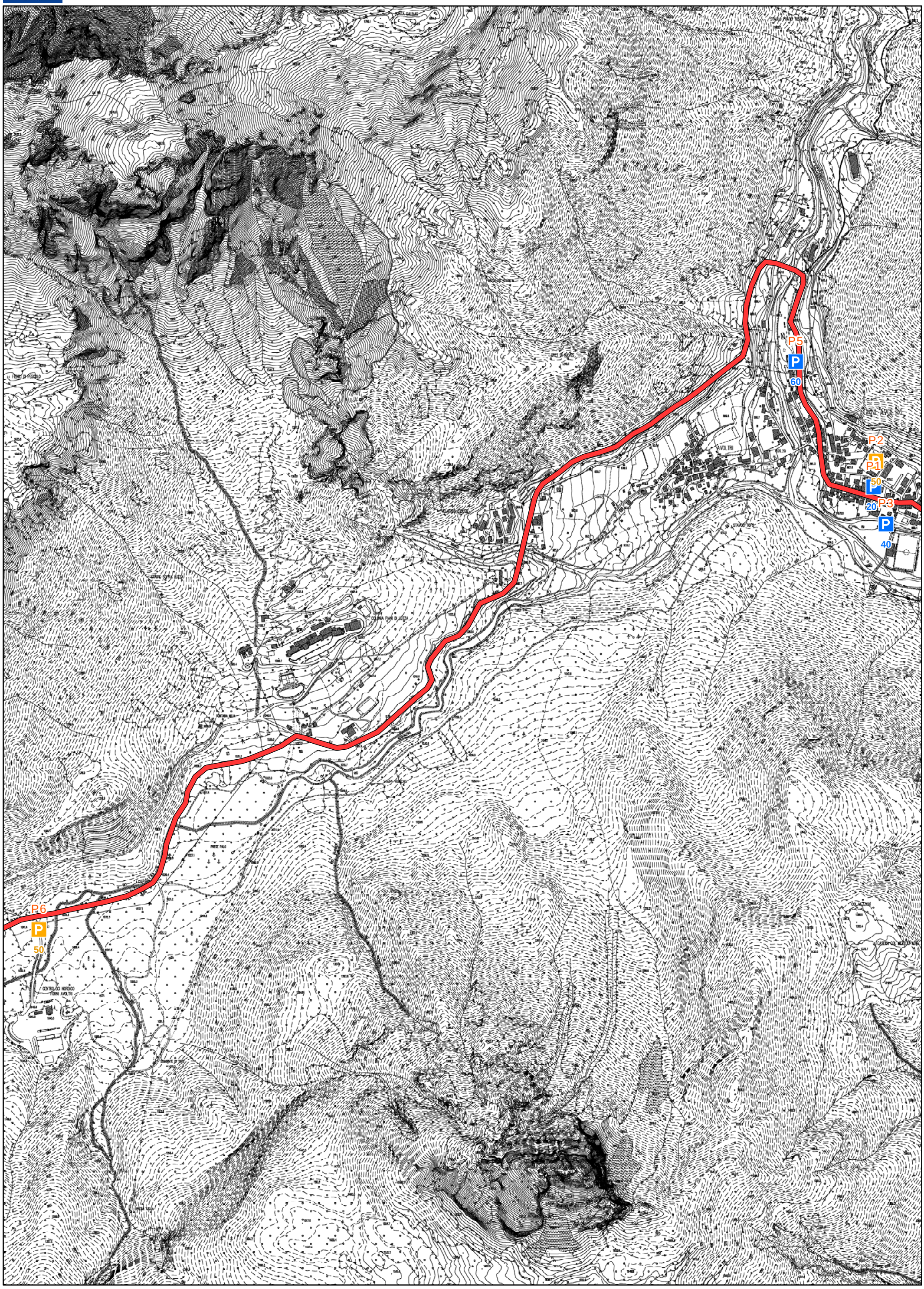
Comune di FORNI AVOLTRI